

SS-9B CC2023/B0



争创世界一流超声品牌



图像清晰



品牌产品 品质可靠  
售后保障 放心购买

服务热线：4000-198-196



### 广州索诺星信息科技有限公司

地址:广州市黄埔区科学城崖鹰石路27号C栋5楼  
电话: 020-32382095 传真: 020-62614030  
www.sonostar.cn Mail: sales@sonostar.net

业务联系信息:

## SS-9B 全数字笔记本式超声诊断仪

- Windows 7操作系统
- 12英寸高清LCD显示器
- 支持凸形、线性、经阴道、微凸形
- 显示型号: B/2B/4B/M/CFM/PDI/PW
- 轻薄的笔记本设计
- THI (组织谐波成像)
- 内置120GB SSD
- 双主动探头接口
- 可选3D成像
- 自适应图像优化处理技术
- IMT自动测量和显示结果
- 内置eitable报告页面

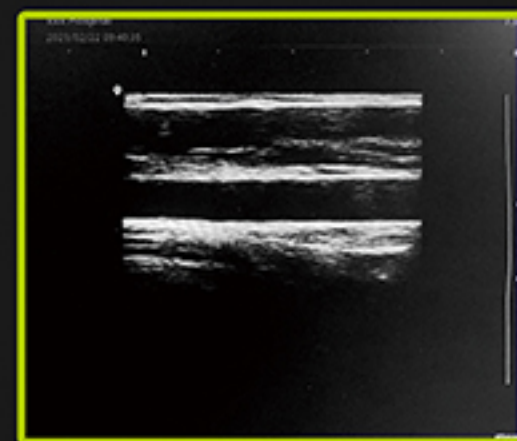
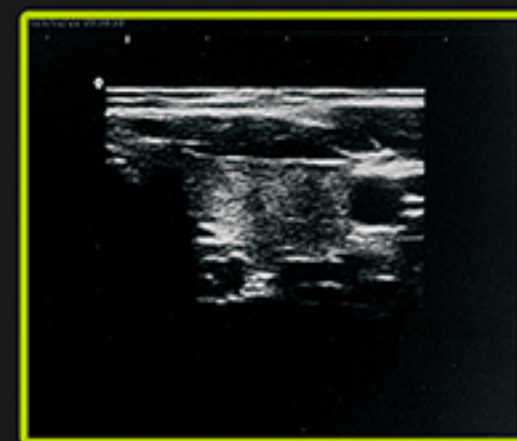

### 功率:

- 输入电压: 100-240V, 50/60Hz
- 19V, 3A, 直流电源适配器

### 显示:

- 12英寸LCD平板屏幕

### 连接可能性:

- 信号输出: 音频、视频、VGA、HDMI
- 通信: 2个USB、DICOM

### 电池供电:

- 电池类型: 锂离子技术 (可选)
- 电池寿命: 2小时 (实际电池续航时间因扫描模式而异)

### 环境限制:

- 工作温度: +10至40
- 储存温度: -25至+60
- 操作/储存湿度: 最大85%RH, 无冷凝
- 工作压力: 700-1060hpa (正常大气压)



### 探头:

- 电子线性
- 电子凸形
- 电子微凸
- 扫描深度: 2-28cm
- 从2,0 MHz到12.0 MHz
- 多频率
- 探头自动识别
- 探头接口: 2个

### 患者存档:

- 患者信息, 存档数据库
- 文档类型: 冻结图像、实时图像、报告
- 导出功能: 存档到DICOM网络、USB存储器。
- 格式: BMP、JPG、AVI、MP4

### 尺寸、重量:

- 宽度: 308mm
- 深度: 310mm
- 高度: 66mm
- 重量: 小于6.5Kg

### 成像模式:

- B级
- B+B
- 4B
- B+M
- 彩色多普勒 (CFM)
- 能量多普勒 (PDI)
- 脉冲多普勒 (PW)
- 组织谐波成像 (THI)

### 图像批注:

- 字母数字
- 可调整的注释箭头
- 标签和注释
- 体位标记
- 患者和医院ID
- 显示数据和时间的实时时钟
- 测量设施
- 轨迹球 (指向、移动、测量)
- 专业套餐: 普通、产科/妇科、泌尿外科、心脏科